

2. Sınıf Genel Deneme Sınavı-1



2. SINIF

 ABONE OL

İlkokul 😊
Derlerim

2. SINIF GENEL DEĞERLENDİRME TESTİ-1

NALAN'IN KEDİ SEVGİSİ

Nalan kedileri çok sever. Onları korur. Okulda arkadaşlarına kedileri korumanın önemini anlatır. Nalan bahçeli iki katlı bir evde oturmaktadır. Nalan her zaman bahçede kedilere süt verir. Kediler sütü içer. Sonra miyavlararak Nalan'a teşekkür ederler.

 ABONE OL

İlkokul 
Derslerim

2. SINIF GENEL DEĞERLENDİRME TESTİ-1

Soru-1

Metne göre kedileri seven ve ko-
ruyan **kimdir**?

- A) Hakan
- B) Nalan
- C) Kübra



2. SINIF GENEL DEĞERLENDİRME TESTİ-1

Soru-2

Nalan okulda arkadaşlarına **ne** anlatır?

- A) Evlerinin güzelliğini
- B) Ders çalışmanın önemini
- C) Kedileri korumanın önemini

2. SINIF GENEL DEĞERLENDİRME TESTİ-1

Soru-3

Metne göre Nalan **nasıl** bir evde oturmaktadır?

- A) Bahçeli iki katlı bir ev
- B) Bahçeli üç katlı bir ev
- C) Bahçesiz iki katlı bir ev

 ABONE OL

İlkokul 
Derslerim

2. SINIF GENEL DEĞERLENDİRME TESTİ-1

Soru-4

Aşağıdaki harflerden hangisi **tek başına hece** olabilir?

A) d

B) u

C) h

 ABONE OL

İlkokul 
Derslerim

2. SINIF GENEL DEĞERLENDİRME TESTİ-1

Soru-5

" Çocuk " sözcüğü ile ilgili aşağıdakilerden hangisi söylenemez?

A) 5 harften oluşmuştur.

B) Sessiz harf ile başlamıştır.

C) 3 heceden oluşmuştur.

 ABONE OL

İlkokul 
Derslerim

2. SINIF GENEL DEĞERLENDİRME TESTİ-1

Soru-6

" Cumhuriyet " sözcüğü kaç heceden oluşmuştur?

A) 4

B) 5

C) 6

 ABONE OL

İlkokul 
Derslerim

2. SINIF GENEL DEĞERLENDİRME TESTİ-1

Soru-7

" Hızlı " kelimesinin zıt anlamı aşağıdakilerden hangisidir?

- A) Yavaş
- B) Süratli
- C) Rüzgarlı

 ABONE OL

İlkokul 
Derslerim

2. SINIF GENEL DEĞERLENDİRME TESTİ-1

Soru-8

Aşağıdaki eşleştirmelerden hangisi yanlıştır?

- A) Silecek - Gelecek zaman
- B) Okudu - Şimdiki zaman
- C) Yapmış - Geçmiş zaman

 ABONE OL

İlkokul 
Derslerim

2. SINIF GENEL DEĞERLENDİRME TESTİ-1

Soru-9

” yanyıyor - ışıkları - odanın ” Yan-
daki sözcüklerden anlamlı bir cümle
kurunuz?

- A) Işıkları yanyıyor odanın.
- B) Yanyıyor odanın ışıkları.
- C) Odanın ışıkları yanyıyor.

 ABONE OL



2. SINIF GENEL DEĞERLENDİRME TESTİ-1

Soru-1 0

Aşağıdakilerden hangisinde kesme işareti (') yanlış kullanılmıştır?

A) Arda'ya

B) İzmir'e

C) Dedem'ler

 ABONE OL

İlkokul 
Derslerim

2. SINIF GENEL DEĞERLENDİRME TESTİ-1

Soru-1 1

47 sayısını **en yakın onluğa** yuvarlayınız?

A) 40

B) 50

C) 60

 ABONE OL

İlkokul 
Derslerim

2. SINIF GENEL DEĞERLENDİRME TESTİ-1

Soru-1 2

5 birlik 3 onluktan oluşan doğal sayı aşağıdakilerden hangisidir?

A) 35

B) 53

C) 48

 ABONE OL

İlkokul 
Derslerim

2. SINIF GENEL DEĞERLENDİRME TESTİ-1

Soru-1 3

32 + 43 işleminin sonucu aşağıdaki-
lerden hangisidir?

A) 75

B) 80

C) 85

 ABONE OL

İlkokul 
Derslerim

2. SINIF GENEL DEĞERLENDİRME TESTİ-1

Soru-1 4

Aşağıdaki çıkarma işlemlerinden hangisinin sonucu **yanlıştır**?

A) $25 - 15 = 10$

B) $32 - 11 = 21$

C) $54 - 19 = 45$

 ABONE OL

İlkokul 
Derslerim

2. SINIF GENEL DEĞERLENDİRME TESTİ-1

Soru-1 5

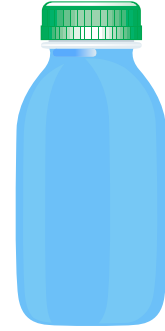

Yukarıdaki kaplara birer fincan su koyulursa hangi kaptaki su seviyesi **en az** olur?

A) Su şişesi

B) Kova

C) Kupa

 ABONE OL

İlkokul 
Derslerim

2. SINIF GENEL DEĞERLENDİRME TESTİ-1

Soru-1 6

Aşağıdaki şekillerden hangisi iki eş parçaya **ayrılmaz**?

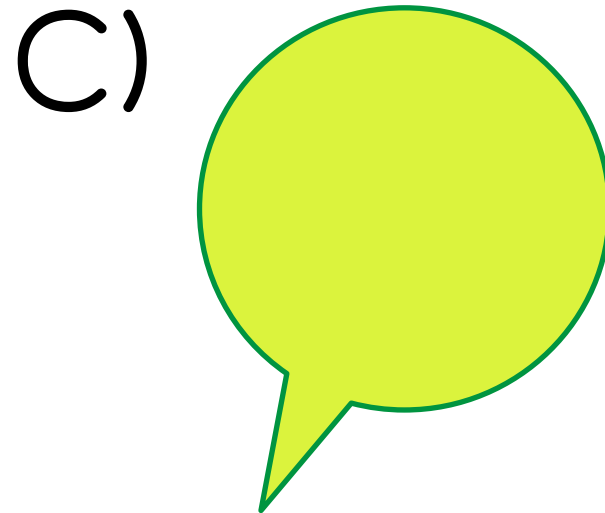
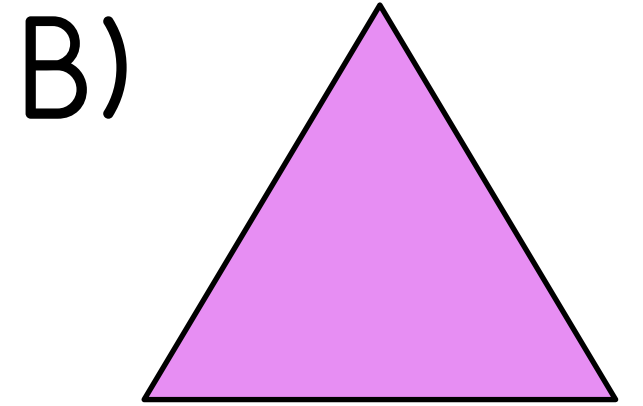
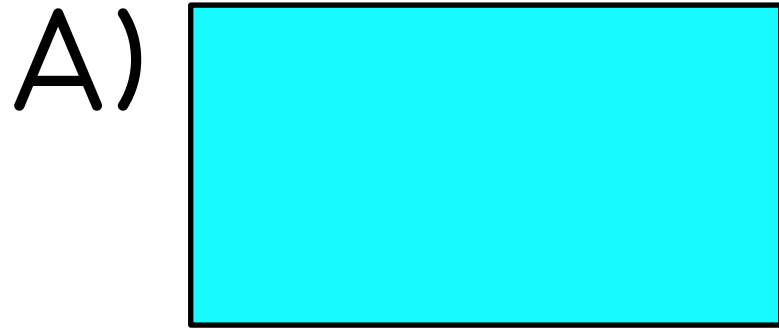

 ABONE OL

İlkokul 
Derlerim

2. SINIF GENEL DEĞERLENDİRME TESTİ-1

Soru-1 7

Aşağıdaki geometrik şekillerden hangisinin **3 kenarı** vardır?

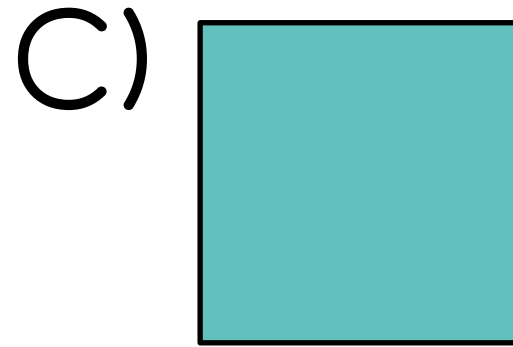
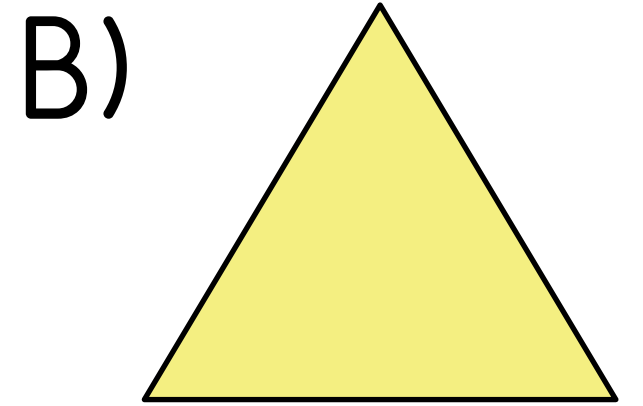

 ABONE OL

İlkokul 
Derlerim

2. SINIF GENEL DEĞERLENDİRME TESTİ-1

Soru-1 8

Bir aile günde 4 ekmek yiyorsa, bu aile 6 günde kaç ekmek yer?

A) 24

B) 28

C) 32

 ABONE OL

İlkokul 
Derslerim

2. SINIF GENEL DEĞERLENDİRME TESTİ-1

Soru-19

Yarısı 12 olan bir sayının 6 fazlası kaçtır?

A) 24

B) 30

C) 36

 ABONE OL

İlkokul 
Derslerim

2. SINIF GENEL DEĞERLENDİRME TESTİ-1

Soru-20

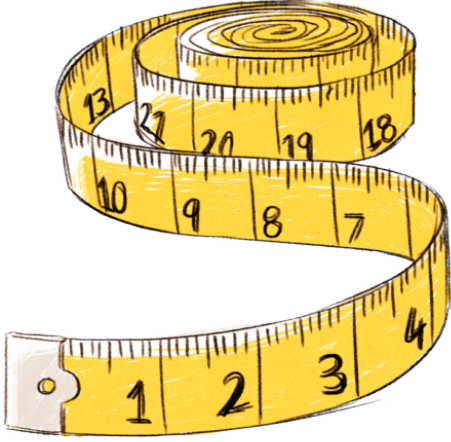

Hangi mesleği yapan kişi yandaki **mezurayı** kullanır?

A) Terzi

B) Doktor

C) Öğretmen

 ABONE OL

İlkokul 
Derslerim

2. SINIF GENEL DEĞERLENDİRME TESTİ-1

Soru-21

Aşağıdakilerden hangisi zorunlu bir ihtiyaç **değildir**?

A) Ekmek

B) Süt

C) Bisiklet

 ABONE OL

İlkokul 
Derslerim

2. SINIF GENEL DEĞERLENDİRME TESTİ-1

Soru-22

Aşağıdakilerden hangisi bir **nezaket** ifadesidir?

- A) Git başımdan.
- B) Teşekkür ederim.
- C) Senden nefret ediyorum.

 ABONE OL

İlkokul 
Derslerim

2. SINIF GENEL DEĞERLENDİRME TESTİ-1

Soru-23

Aşağıdakilerden hangisi bir 2. sınıf öğrencisinin sorumluluklarından birisidir?

- A) Odasını temiz tutmak.
- B) Ailenin geçimini sağlamak.
- C) Yemek yapmak.



2. SINIF GENEL DEĞERLENDİRME TESTİ-1

Soru-24

Adres bilgisi yazılırken aşağıdakilerden hangisi yazılmaz?

- A) Saç rengi
- B) Sokak adı
- C) Mahalle adı

 ABONE OL

İlkokul 
Derslerim

2. SINIF GENEL DEĞERLENDİRME TESTİ-1

Soru-25

Aşağıdakilerden hangisi **kahvaltı** menüsü için daha uygundur?

A) Makarna

B) Peynir

C) Fasülye

 ABONE OL

İlkokul 
Derslerim

2. SINIF GENEL DEĞERLENDİRME TESTİ-1

Soru-26

Aşağıdakilerden hangisi **sağlıkla** ilgili bir kurumdur?

A) Pastane

B) Okul

C) Hastane

 ABONE OL

İlkokul 
Derslerim

2. SINIF GENEL DEĞERLENDİRME TESTİ-1

Soru-27

Uçak kullanan kişinin mesleği aşağıdakilerden hangisidir?

A) Kaptan

B) Pilot

C) Şoför

 ABONE OL

İlkokul 
Derslerim

2. SINIF GENEL DEĞERLENDİRME TESTİ-1

Soru-28

Aşağıdaki ülkelerden hangisinin ülkemiz ile sınırı **yoktur**?

A) Almanya

B) Irak

C) Suriye

 ABONE OL

İlkokul 
Derslerim

2. SINIF GENEL DEĞERLENDİRME TESTİ-1

Soru-29

İstiklal Marşımızın şairi aşağıdaki-
lerden hangisidir?

A) İsmet İnönü

B) Necip Fazıl

C) Mehmet Akif Ersoy

 ABONE OL

İlkokul 
Derslerim

2. SINIF GENEL DEĞERLENDİRME TESTİ-1

Soru-30

Bitkilerin büyüebilmesi için aşağıdakilerden hangisine ihtiyaç **yoktur**?

A) Su

B) Ekmek

C) Hava

 ABONE OL

İlkokul 
Derslerim

2. SINIF GENEL DEĞERLENDİRME TESTİ-1

Soru-31

” Do_tor ” Yandaki kelimedede boş bırakılan yere hangi harf gelmelidir?

A) c

B) k



C) g

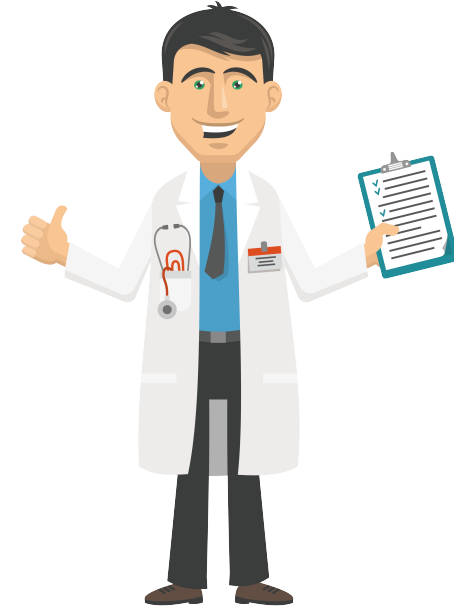

 ABONE OL

İlkokul 
Derslerim

2. SINIF GENEL DEĞERLENDİRME TESTİ-1

Soru-32

Aşağıdakilerden hangisi " Adın ne? " sorusunun İngilizce karşılığıdır?

A) Hello.

B) Goodbye.

C) What is your name?

 ABONE OL

İlkokul 
Derslerim

2. SINIF GENEL DEĞERLENDİRME TESTİ-1

Soru-33

Öğretmen öğrencilerine **ayağa kalkması** için hangisini söylemelidir?

A) Please sit down.

B) Please stand up.

C) Please open the book.



2. SINIF GENEL DEĞERLENDİRME TESTİ-1

Soru-34

7 Yandaki sayının **okunuşu** aşağıdakilerden hangisidir?

A) Five

B) Six

C) Seven

 ABONE OL

İlkokul 
Derslerim

2. SINIF GENEL DEĞERLENDİRME TESTİ-1

Soru-35

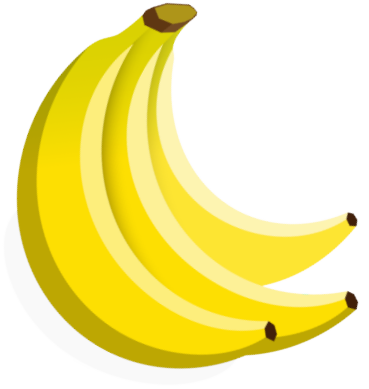

Yandaki meyvenin **rengi** aşağıdakilerden hangisidir?

A) Black

B) Yellow

C) Green

 ABONE OL İlkokul 😊
Derlerim

2. SINIF GENEL DEĞERLENDİRME TESTİ-1

Soru-36

” Do you basketball? ” Cümlesinde boş bırakılan yere ne gelmelidir?

A) play

B) sun

C) run

 ABONE OL

İlkokul 
Derslerim

2. SINIF GENEL DEĞERLENDİRME TESTİ-1

Soru-37



Yandaki organımızın **adı** aşağıdakilerden hangisidir?

A) Knee

B) Hand

C) Nose

 ABONE OL

İlkokul 
Derslerim

2. SINIF GENEL DEĞERLENDİRME TESTİ-1

Soru-38



Yandaki evcil hayvanın adı aşağıdakilerden hangisidir?

A) Dog

B) Cat

C) Rabbit

 ABONE OL

İlkokul 
Derslerim

2. SINIF GENEL DEĞERLENDİRME TESTİ-1

Soru-39

” Orange ” Yandaki ismi verilen meyvenin adı nedir?

A) Karpuz

B) Elma

C) Portakal

 ABONE OL

İlkokul 
Derslerim

2. SINIF GENEL DEĞERLENDİRME TESTİ-1

Soru-40

Aşağıdaki ifadelerden hangisi yan-
lıştır?

A) Fish can swim.

B) Cat can fly.

C) Dog can run.

 ABONE OL

İlkokul 
Derslerim

İlkokul derslerim
kanalıma abone
olmayı unutmayın!

 ABONE OL

İlkokul 😊
Derslerim